

# ✦ Reunión de Mejoramiento Escolar de Padres/Tutores de Título I

8 de Diciembre , 2023 9:00 AM





Who to  
Contact for SF  
Programs?



# Kaye LaGreca

Directora Académica  
Director de Estado & Programas Federales

[klagreca@my.atafordpas.org](mailto:klagreca@my.atafordpas.org)  
313.625.4690

# Inquietudes Personales ...



- ★ Por cuestiones de privacidad, no haga referencia a un problema personal con su hijo y/o un maestro específico. Habla directamente con el director. Correo electrónico/llamada por separado.



# Repaso del Mes anterior ...

## Temas de Noviembre

- ESSER III ~ Perdida de aprendizaje ~  
Consulta
  - Social / Emocional
  - Soporte Academico
  - Soporte de personal
  - Literatura del Curriculum
  - Iniciativas Lieterarias



# Agenda: Temas para hoy



01

Retroalimentación  
sobre la Noche de  
Juegos En Familia

02

Soporte academico &  
tutor.com

03

Perdida de  
aprendizaje & Fondos  
suplementarios

04

Indice escolar 23-24  
[www.mischooldata.org](http://www.mischooldata.org)



# 01

## Retroalimentación sobre la Noche de Juegos En Familia

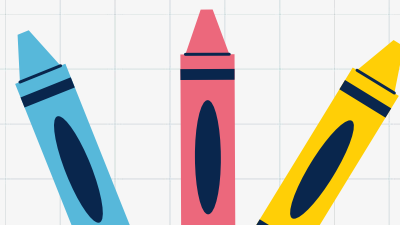

# Comentarios de la encuesta sobre necesidades y deseos de participación y apoyo familiar



## Mesas de Información / Talleres:

- Bullying
- Talleres de Lectura
- Talleres de Matemáticas
- Alimentación Saludable / Bienestar Físico
- Salud Mental
- Soporte para los padres que no hablan Inglés

## Actividades para Manejar la pérdida de Conocimiento:

- Concurso de ortografía: para toda la escuela.
- Cuestionario de preguntas: todas las materias
- Club de Lectura - Lectura
- PenPals - Escritura
- Noche de película/Temática

## Comuníquese con el DIRECTOR de su hijo sobre eventos/actividades relacionados con la ESCUELA:

- Banda / Coro
- Deportes
- Clubes no-Académicos
- Danza
- Show de Talentos



# Noche de juegos familiares (continuación)

## RESEÑA...

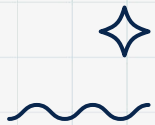

### Comunicación!

#### PROMOCION

Dojo  
Email  
TextO  
Teléfono

#### Acomodaciones

Mochilas  
Estacionamiento  
Posters

#### REDES SOCIALES

[www.atafordpa.org](http://www.atafordpa.org)

Facebook



Información solicitada sobre las cosas que ofrecemos: tutoría/apoyo académico después de la escuela/becas/clases AP... ¿cómo transmitimos mejor los mensajes?







02

# Soporte Académico



# tutor.com 24/7 Ayuda en Línea

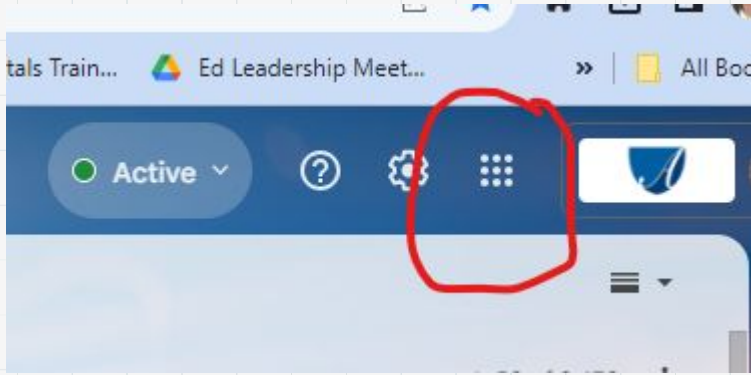

Cuando el estudiante inicia sesión en Google, va a la rifa: .

<https://leo.tutor.com/Student/Index>

**K - 12 Todas las materias en tutor.com**

**Laker Learners K -4**

**Siglo XXI 5-8**

**Tutoría HS y recuperación de créditos**

**Reunión de Mejoramiento Escolar de**

**Padres/Tutores de Título I**



# Soporte Académicos durante el Día ...

- Aula Grupos Pequeños / Diferenciación
- Observaciones y servicios push-in
- Apoyos académicos de nivel 3 a través de MTSS
- Clase de laboratorio de ELA en la escuela secundaria



# 03 Perdida de Aprendizaje

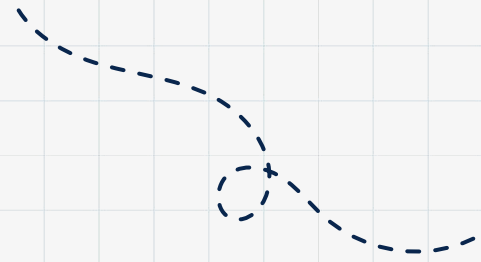
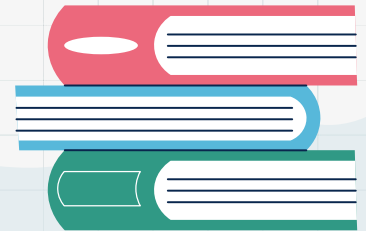

# Discusión... sobre la reducción de la pérdida de aprendizaje

## ACADEMICO

### OTROS ...

- Trabajo Social
- Consejería
- Salud Física
- Salud Mental





- ¿VENDRÍAS LOS SÁBADOS POR LA MAÑANA DE 9 A 12 PM?
- Antes de la Escuela @ 7:00 AM?
- Después de la Escuela @4:00 PM?
- Después de la Escuela @6:00 PM?

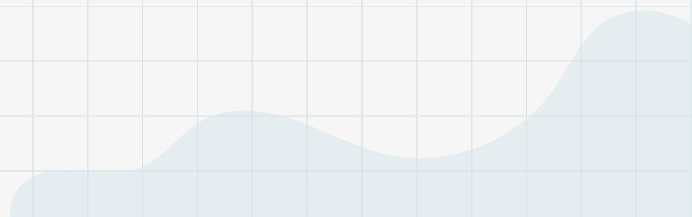

04

# INDICE ESCOLAR ATA

[www.mischooldata.org](http://www.mischooldata.org)



# Mejoras Notables

21-22		22-23
30	Crecimiento Estudiantil	62
55	Calidad Escolar & Éxito Estudiantil	77

27	Progreso del estudiante de inglés	60
----	-----------------------------------	----

21-22		22-23
16	Competencia del estudiante	22
89	Tasa de Graduación	89

37	Índice general	56
----	----------------	----





# ¡Comentarios anónimos en cualquier momento!

